



our tip! 327

signcode



IT signcode è il nuovo sistema modulare con chiusura a pressione realizzato con profili in alluminio anodizzato color argento. grazie al design e alla struttura il cambio delle informazioni è sempre pratico e veloce. signcode è disponibile in molti formati, è mono- e bifacciale ed ideale per applicazioni a parete e a soffitto. vi offriamo signcode in due versioni: con un pannello di alluminio verniciato color bianco o con un protettivo trasparente in PS. la cornice smussata con spessore di 4mm e gli angoli in metallo pressofuso color argento rendono signcode discreto e tuttavia elegante. per un colpo d'occhio che non passa inosservato.

DE signcode das vielfältige stecksystem mit federverschluss aus silber eloxiertem aluminiumprofilen. dank des cleveren designs ist der info-austausch jederzeit schnell und einfach. signcode ist erhältlich in vielen grössen, ein- oder doppelseitig als wand-, decken- oder fahnschild. wir bieten signcode in zwei versionen: mit weiss beschichtetem aluminiumpaneel oder einer transparenten ps-abdeckung. ein gephaser, diskreter rahmen von 4mm und die versilberten metalldruckguss ecken machen ihr signcode zu einem variablen und eleganten hingucker.

EN signcode is the variant connector system with clip locking made of silver anodized aluminium profiles. thanks to the clever design the exchange of information is quick and easy at anytime. signcode is available in many sizes, single and double sided, as wall, flag or ceiling sign. we offer signcode in two different versions: with a white coated aluminium panel or a transparent PS-cover. a beveled and discrete 4mm frame and the silver plated die-cast metal edge connectors make your signcode a variable yet an elegant eye-catcher.

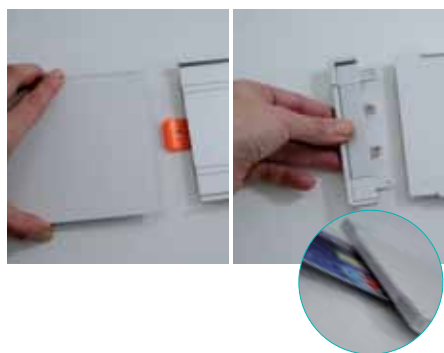

inserire nella cornice il pannello in alluminio o in PS trasparente e chiudere il sistema lateralmente. per aprire la cornice basta premere sul gancio di sicurezza con una tessera plastificata tipo carta di credito.

paneel aus alu oder transparentem PS einschieben und seitlichen verschluss einklicken. zum öffnen einfach die sicherung mit einer scheckkarte lösen.

insert panel made of aluminium or transparent PS and click in the lateral side part. for opening simply loosen the latch with a slim card.



suspension

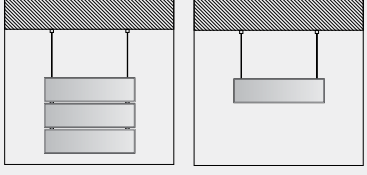

flag

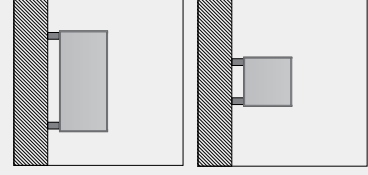

ceiling

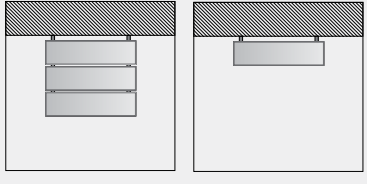

wall

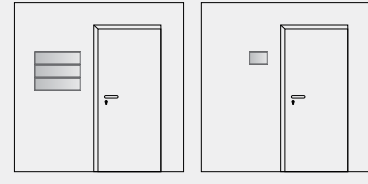

grazie alla modularità del sistema sono disponibili molti formati per la parete o il soffitto; mono- e bifacciale; chiusura di sicurezza a pressione, per un cambio informazioni veloce ma a prova di manomissioni

dank stecksystem viele grössen für wand, decke und fahne, ein- und zweiseitig mit cleverem feder-verschluss, für schnellwechsel und manipulationsschutz

thanks to the connector system many different sizes for wall and ceiling, single and double sided, with clever clip lock, quick exchange, tamper proof.

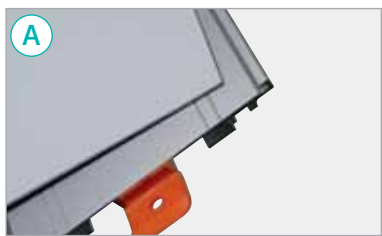

pannello in alluminio, spessore 1,2 mm, di colore bianco RAL9016, per decorazione con pellicole adesive o per stampa diretta, per esempio con il sistema printolux

aluminium panel 1,2mm beschichtet in RAL9016 weiss, für aufkaschieren oder direktdruck, z.b. mit printolux system

aluminium panel 1,2mm coated in RAL9016 white, for laminating or direct printing, e.g. with the printolux system

protettivo trasparente in PS antiriflesso, spessore 1,2 mm, per stampa su carta; sul retro può anche essere decorato con pellicole adesive o stampato direttamente

abdeckung aus 1,2mm starkem nicht reflektierendem PS, für papierdruck, kann aber auch rückseitig aufkaschiert oder direkt bedruckt werden.

cover made of 1,2mm thick non reflective PS, for paper prints, it can also be laminated or printed on the rear side.

